Генеральный план Горского сельского поселения (внесение изменений)
Волотовсого муниципального района Новгородской области
Карта №1/ГП/ПТП "Карта планируемого размещения объектов местного значения поселения"

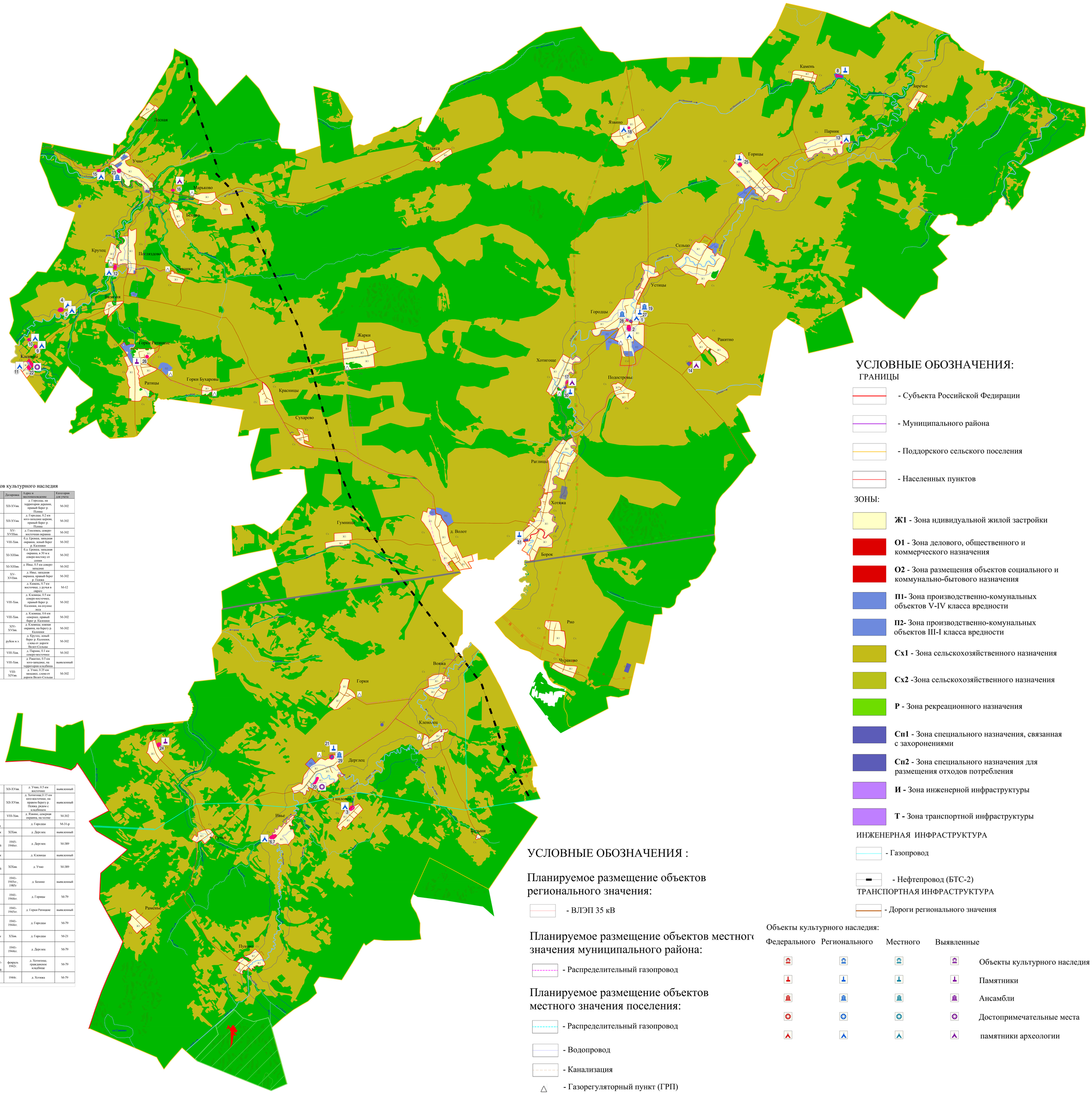

Список объектов культурного наследия

№ п/п	Код объекта	Наименование памятника	Датировка	Адрес и местонахождение	Категория для учета
1	05.0006.00	Жальник	XII-XVвв.	д. Городцы, на территории деревни, правый берег р. Пожа	М-302
2	05.0007.00	Селище	XII-XVвв.	д. Городцы, 0.2 км юго-западнее деревни, правый берег р. Пожа	М-302
3	05.0008.00	Селище	XV-XVIIIвв.	д. Гнилоевец, северо-восточная окраина	М-302
4	05.0010.00	Сопка	VIII-Хвв.	б.д. Еревна, западная окраина, левый берег р. Калошки	М-302
5	05.0011.00	Курганная группа (6 насыпей)	XI-XIIIвв.	б.д. Еревна, западная окраина, в 30 м к северо-востоку от сопки	М-302
6	05.0015.00	Курган	XI-XIIIвв.	д. Ивье, 0.5 км северо-западнее	М-302
7	05.0016.00	Селище	XV-XVIIIвв.	д. Ивье, западная окраина, правый берег р. Пожа	М-302
8	05.0017.00	Культовый камень		д. Камень, 0.7 км восточнее, у ручья в овраге	М-12
9	05.0018.00	Сопка I	VIII-Хвв.	д. Клевица, 0.5 км северо-восточнее, правый берег р. Калошки, на опушке леса	М-302
10	05.0019.00	Сопка II	VIII-Хвв.	д. Клевица, 0.6 км севернее, правый берег р. Калошки	М-302
11	05.0020.00	Селище	XIV-XVIвв.	д. Клевицы, южная окраина, на берегу р. Калошки	М-302
12	05.0030.00	Городище	рубеж н.э.	д. Крутец, левый берег р. Калошки, слева от дороги Волот-Сольцы	М-302
13	05.0037.00	Сопка	VIII-Хвв.	д. Парник, 0.1 км северо-восточнее	М-302
14	05.0039.00	Сопка	VIII-Хвв.	д. Ракитно, 0.5 км юго-западнее, на территории кладбища	выявленный
15	05.0045.00	Сопка и жальник	VIII-XIVвв.	д. Учно, 0.35 км западнее, слева от дороги Волот-Сольцы	М-302
16	05.0046.00	Жальник	XII-XVвв.	д. Учно, 0.5 км восточнее	выявленный
17	05.0047.00	Жальник	XII-XVвв.	д. Хотиноще,0.15 км юго-восточнее, на правом берегу р. Пожа, рядом с кладбищем	выявленный
18	05.0048.00	Сопка	VIII-Хвв.	д. Явино, северная окраина, на холме	М-302
19	05.1513.00	Церковь Святого Духа		д. Городцы	М-31-р
20	05.1514.00	Усадьба. Парк	XIXвв.	д. Дерглец	выявленный
21	05.1515.00	Церковь Тихвинской иконы Божьей Матери	1945-1946гг.	д. Дерглец	М-389
22	05.1517.00	Усадьба. Парк		д. Клевицы	выявленный
23	05.0004.00	Церковь Тихвинской иконы Божьей Матери	XIXвв.	д. Учно	М-389
24	05.0008.00	Братская могила советских воинов	1941-1945гг., 1985г.	д. Боэино	выявленный
25	05.0011.00	Братская могила советских воинов	1941-1944гг.	д. Горицы	М-79
26	05.0012.00	Могила советского летчика	1941-1945гг.	д. Горки Ратицкие	выявленный
27	05.0013.00	Братская могила советских воинов	1941-1944гг.	д. Городцы	М-79
28	05.0014.00	Дом подпольщицы А. Заниной	XXвв.	д. Городцы	М-21
29	05.0016.00	Братская могила советских воинов	1941-1944гг.	д. Дерглец	М-79
30	05.0025.00	Могила Заниной (1901-1942гг.), расстрелянной	февраль 1942г.	д. Хотиноще, гражданское кладбище	М-79
31	05.0026.00	Могила советских граждан	1944г.	д. Хотяжа	М-79

УСЛОВНЫЕ ОБОЗНАЧЕНИЯ:

ГРАНИЦЫ

- Субъекта Российской Федирации
- Муниципального района
- Поддорского сельского поселения
- Населенных пунктов

ЗОНЫ:

Ж1 - Зона ндивидуальной жилой застройки

О1 - Зона делового, общественного и коммерческого назначения

О2 - Зона размещения объектов социального и коммунально-бытового назначения

П1- Зона производственно-комунальных объектов V-IV класса вредности

П2- Зона производственно-комунальных объектов III-I класса вредности

Сх1 - Зона сельскохозяйственного назначения

Сх2 -Зона сельскохозяйственного назначения

Р - Зона рекреационного назначения

Сп1 - Зона специального назначения, связанная с захоронениями

Сп2 - Зона специального назначения для размещения отходов потребления

И - Зона инженерной инфраструктуры

Т - Зона транспортной инфраструктуры

ИНЖЕНЕРНАЯ ИНФРАСТРУКТУРА

- Газопровод
- Нефтепровод (БТС-2)

ТРАНСПОРТНАЯ ИНФРАСТРУКТУРА

- Дороги регионального значения

Объекты культурного наследия:

Федерального	Регионального	Местного	Выявленные	
				Объекты культурного наследия
				Памятники
				Ансамбли
				Достопримечательные места
				памятники археологии

УСЛОВНЫЕ ОБОЗНАЧЕНИЯ :

Планируемое размещение объектов регионального значения:

- ВЛЭП 35 кВ

Планируемое размещение объектов местного значения муниципального района:

- Распределительный газопровод

Планируемое размещение объектов местного значения поселения:

- Распределительный газопровод
- Водопровод
- Канализация
- Газорегуляторный пункт (ГРП)