КАРТА КОМПЛЕКСНОЙ ОЦЕНКИ ИСПОЛЬЗОВАНИЯ ТЕРРИТОРИИ
МУНИЦИПАЛЬНОГО ОБРАЗОВАНИЯ РАТИЦКОЕ СЕЛЬСКОЕ ПОСЕЛЕНИЕ
ВОЛОТОВСКОГО МУНИЦИПАЛЬНОГО РАЙОНА НОВГОРОДСКОЙ ОБЛАСТИ

Масштаб 1:10000

МАТЕРИАЛЫ ПО ОБОСНОВАНИЮ ГЕНЕРАЛЬНОГО ПЛАНА
МУНИЦИПАЛЬНОГО ОБРАЗОВАНИЯ РАТИЦКОГО СЕЛЬСКОГО ПОСЕЛЕНИЯ

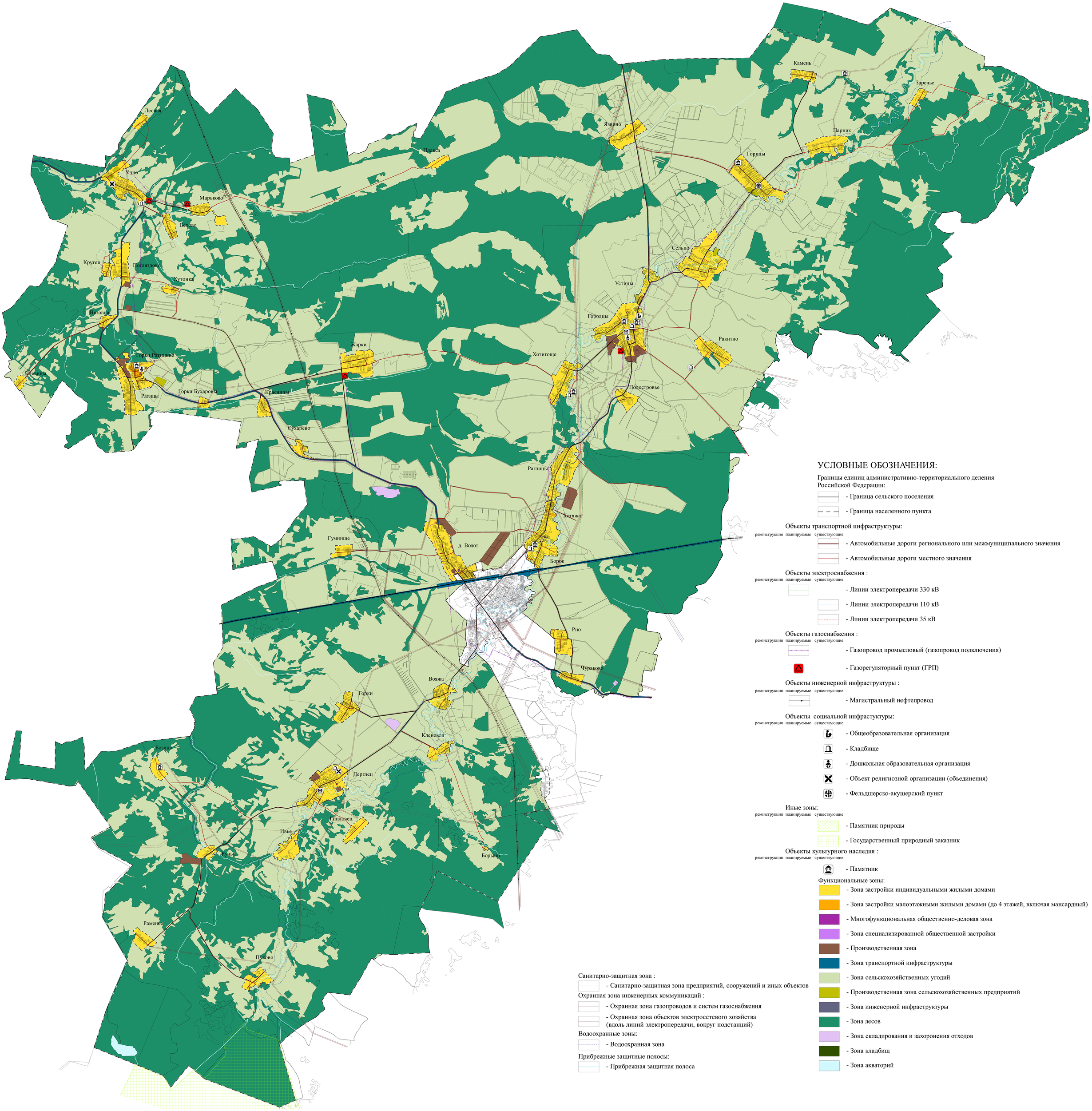

УСЛОВНЫЕ ОБОЗНАЧЕНИЯ:

Границы единиц административно-территориального деления Российской Федерации:

- Граница сельского поселения
- Граница населенного пункта

Объекты транспортной инфраструктуры:

реконструкция планируемые существующие

- Автомобильные дороги регионального или межмуниципального значения
- Автомобильные дороги местного значения

Объекты электроснабжения :

реконструкция планируемые существующие

- Линии электропередачи 330 кВ
- Линии электропередачи 110 кВ
- Линии электропередачи 35 кВ

Объекты газоснабжения :

реконструкция планируемые существующие

- Газопровод промысловый (газопровод подключения)
- Газорегуляторный пункт (ГРП)

Объекты инженерной инфраструктуры :

реконструкция планируемые существующие

- Магистральный нефтепровод

Объекты социальной инфрастуктуры:

реконструкция планируемые существующие

- Общеобразовательная организация
- Кладбище
- Дошкольная образовательная организация
- Объект религиозной организации (объединения)
- Фельдшерско-акушерский пункт

Иные зоны:

реконструкция планируемые существующие

- Памятник природы
- Государственный природный заказник

Объекты культурного наследия :

реконструкция планируемые существующие

- Памятник

Функциональные зоны:

- Зона застройки индивидуальными жилыми домами
- Зона застройки малоэтажными жилыми домами (до 4 этажей, включая мансардный)
- Многофункциональная общественно-деловая зона
- Зона специализированной общественной застройки
- Производственная зона
- Зона транспортной инфраструктуры
- Зона сельскохозяйственных угодий
- Производственная зона сельскохозяйственных предприятий
- Зона инженерной инфраструктуры
- Зона лесов
- Зона складирования и захоронения отходов
- Зона кладбищ
- Зона акваторий

Санитарно-защитная зона :

- Санитарно-защитная зона предприятий, сооружений и иных объектов

Охранная зона инженерных коммуникаций :

- Охранная зона газопроводов и систем газоснабжения
- Охранная зона объектов электросетевого хозяйства (вдоль линий электропередачи, вокруг подстанций)

Водоохранные зоны:

- Водоохранная зона

Прибрежные защитные полосы:

- Прибрежная защитная полоса

САНКТ-ПЕТЕРБУРГ
ООО «Муниципальные Информационные Технологии»
2021

Карта составлена и подготовлена к изданию ООО «ТЕРРА» при участии НП Строев А.Н. в 2021
Ответственный редактор Н.И. Строев
Технический редактор А.Н. Строев

Лицензия не требуется (основание: постановление Правительства РФ от 07.12.2011 N 1016).
Подписано в печать — —
Формат листа — доля листа — Бумага широкоформатная, мелованная (электронный вид)
Печ. л. —
Усл. печ. л. —

Заказ № –
196158, г. Санкт-Петербург, ООО «Муниципальные Информационные Технологии», Дунайский пр., д. 24, п. 431
© НП Строев А.Н., ООО «МИТ», 2021
© Тематическое содержание: ООО «ТЕРРА», 2021