КАРТА ПЛАНИРУЕМОГО РАЗМЕЩЕНИЯ ОБЪЕКТОВ МЕСТНОГО ЗНАЧЕНИЯ
сельского поселения Волот
Волотовского муниципального района Новгородской области

УТВЕРЖДЕНО
решением Совета депутатов сельского поселения Волот
Волотовского муниципального района
Новгородской области
от 14.03.2013 № 179
(в ред от 26.03.2019 № 129)

Масштаб 1:10000

ГЕНЕРАЛЬНЫЙ ПЛАН
СЕЛЬСКОГО ПОСЕЛЕНИЯ ВОЛОТ

УСЛОВНЫЕ ОБОЗНАЧЕНИЯ:
Территориальные зоны:

УСЛОВНЫЕ ОБОЗНАЧЕНИЯ:
Функциональные зоны:
- Зона застройки индивидуальными жилыми домами
- Зона застройки малоэтажными жилыми домами
- Многофункциональная общественно-деловая зона
- Зона специализированной общественной застройки
- Производственная зона
- Зона транспортной инфраструктуры
- Зона сельскохозяйственных угодий
- Производственная зона сельскохозяйственных предприятий
- Зона инженерной инфраструктуры
- Зона кладбищ
- Зоны рекреационного назначения
- Зона лесов
- Зона озелененных территорий общего пользования (лесопарки, парки, сады, скверы, бульвары, городские леса)
- Зона акваторий
- Зона садоводческих, огороднических или дачных некоммерческих объединений граждан

Санитарно-защитная зона :
- Санитарно-защитная зона предприятий, сооружений и иных объектов

Охранная зона инженерных коммуникаций :
- Охранная зона газопроводов и систем газоснабжения
- Охранная зона объектов электросетевого хозяйства (вдоль линий электропередачи, вокруг подстанций)

Водоохранные зоны:
- Водоохранная зона

Прибрежные защитные полосы:
- Прибрежная защитная полоса

Иные зоны:
- Придорожная полоса

Границы единиц административно-территориального деления Российской Федерации:
- Граница сельского поселения
- Граница населенного пункта

Объекты транспортной инфраструктуры:
планируемые существующие
- Автомобильные дороги регионального или межмуниципального значения
- Автомобильные дороги местного значения
- Железнодорожный путь общего пользования

Объекты электроснабжения :
планируемые существующие
- Линии электропередачи 330 кВ
- Линии электропередачи 110 кВ

Объекты газоснабжения :
планируемые существующие
- Магистральный газопровод
- Газопровод распределительный среднего давления

Объекты социальной инфрастуктуры:
планируемые существующие
- Дошкольная образовательная организация
- Общеобразовательная организация
- Объект культурно-досугового (клубного) типа
- Кладбище

Объекты культурного наследия :
планируемые существующие
- Памятник

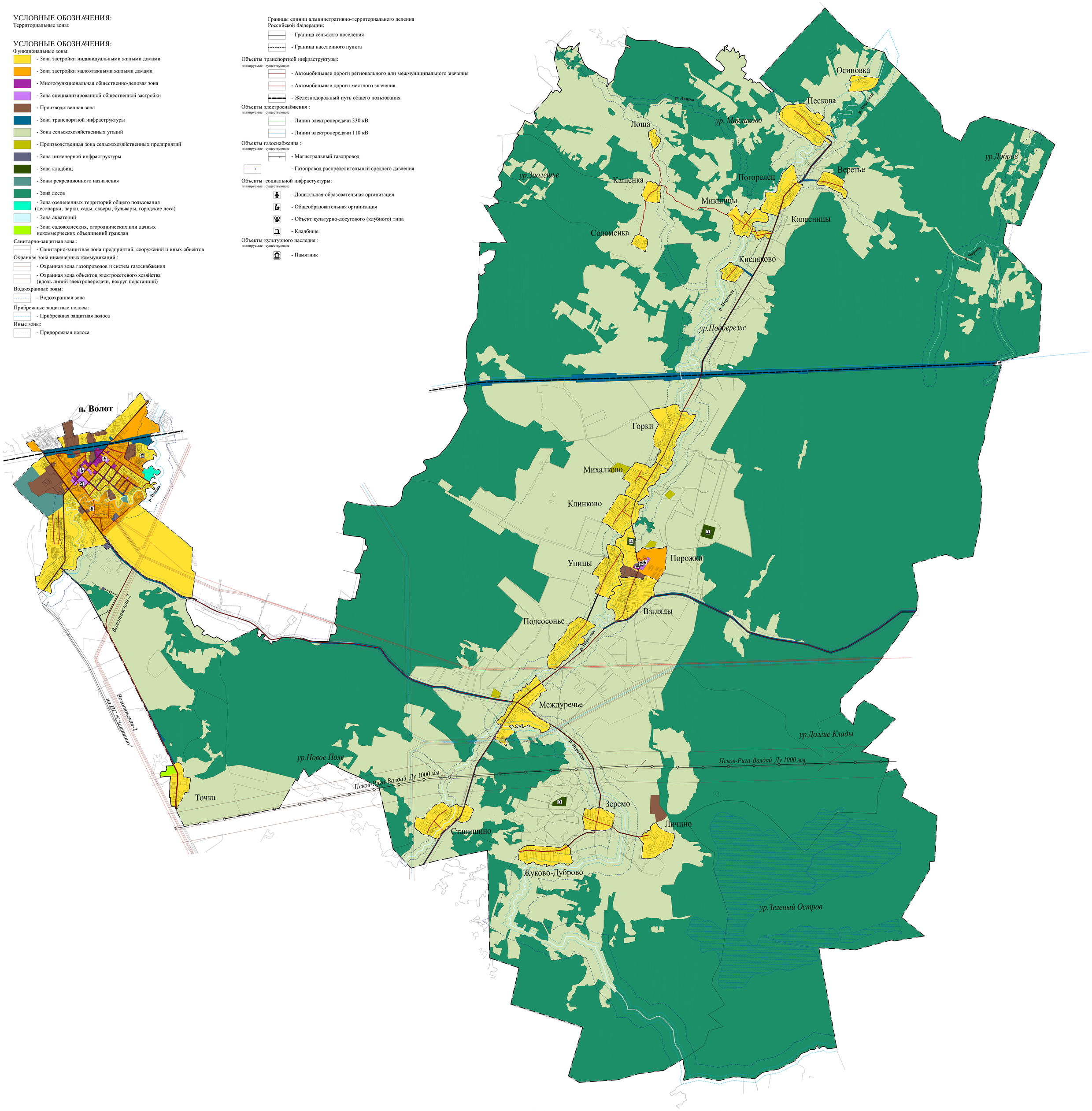

сельское поселение Волот
Волотовского муниципального района
Новгородской области

САНКТ-ПЕТЕРБУРГ
ООО «Муниципальные Информационные Технологии»
2019

Карта составлена и подготовлена к изданию ООО «ТЕРРА»
при участии ИП Строев А.Н. в 2019
Ответственный редактор Н.Н. Строев
Технический редактор А.Н. Строев

Лицензия не требуется (основание: постановление Правительства РФ от 07.12.2011 N 1016).
Подписано в печать --.--.--
Формат польз.---x--- доля листа -/-- Бумага широкоформатная, мелованная
Печ. л. ---
Усл. печ. л. ----

Заказ №--
196158, г. Санкт-Петербург, ООО «Муниципальные Информационные Технологии», Дунайский пр., д. 24, п. 431
© ИП Строев А.Н., ООО «МИТ», 2019
© Тематическое содержание. ООО «ТЕРРА», 2019