



Российская Федерация
Новгородская область

АДМИНИСТРАЦИЯ ВОЛОТОВСКОГО МУНИЦИПАЛЬНОГО ОКРУГА

ПОСТАНОВЛЕНИЕ

от 22.02.2024 № 125
п. Волот

Об утверждении схемы
расположения земельного участка на
кадастровом плане территории в
связи с исправлением реестровой
ошибки

В соответствии со статьями 11, 11.10, 39.2 Земельного кодекса Российской Федерации, на основании заявления Общества с ограниченной ответственностью «Землеустроительная компания «Континент», в целях исправления реестровой ошибки

ПОСТАНОВЛЯЮ:

1. Утвердить схему расположения земельного участка на кадастровом плане территории площадью 1513 квадратных метров в кадастровом квартале 53:04:0000000, расположенного по адресу: Российская Федерация, Новгородская область, Волотовский муниципальный округ, з/у 62д, вид разрешенного использования – земельные участки (территории) общего пользования, категория земель – земли промышленности, энергетики, транспорта, связи, радиовещания, телевидения, информатики, земли для обеспечения космической деятельности, земли обороны, безопасности и земли иного специального назначения.

2. Кадастровый инженер, выполнивший работы по образованию земельного участка в соответствии со схемой расположения земельного участка на кадастровом плане территории, имеет право обращаться без доверенности с заявлением об осуществлении государственного кадастрового учета в связи с образованием испрашиваемого земельного участка.

3. Срок действия данного постановления составляет два года.

Первый заместитель
Главы Администрации



ДОКУМЕНТ ПОДПИСАН
ЭЛЕКТРОННОЙ ПОДПИСЬЮ

Серийный номер сертификата:
02DBF6D100CBV085AE4AFEE57B3C7C0BVC
Владелец: Федоров Сергей Владимирович
Дата подписания: 22.02.2024 14:26
Срок действия: с 01.12.2023 по 28.04.2038

С.В. Федоров

Утверждена
постановлением Администрации
Волотовского муниципального
округа от 22.02.2024 № 125

**СХЕМА РАСПОЛОЖЕНИЯ ЗЕМЕЛЬНОГО УЧАСТКА ИЛИ ЗЕМЕЛЬНЫХ УЧАСТКОВ
НА КАДАСТРОВОМ ПЛАНЕ ТЕРРИТОРИИ**

Условный номер земельного участка: -		
Площадь земельного участка: 1513 кв м		
Обозначение характерных точек границ	Координаты, м (МСК 53 (Зона-1))	
	X	Y
1	2	3
1	517202.91	1318573.03
2	517204.46	1318583.56
3	517188.98	1318585.23
4	517150.74	1318588.00
5	517093.68	1318594.39
6	517057.25	1318599.30
7	517058.02	1318597.78
8	517057.90	1318589.12
9	517092.44	1318584.46
10	517149.63	1318578.06
11	517196.06	1318572.98
1	517202.91	1318573.03

**СХЕМА РАСПОЛОЖЕНИЯ ЗЕМЕЛЬНОГО УЧАСТКА ИЛИ ЗЕМЕЛЬНЫХ УЧАСТКОВ
НА КАДАСТРОВОМ ПЛАНЕ ТЕРРИТОРИИ**

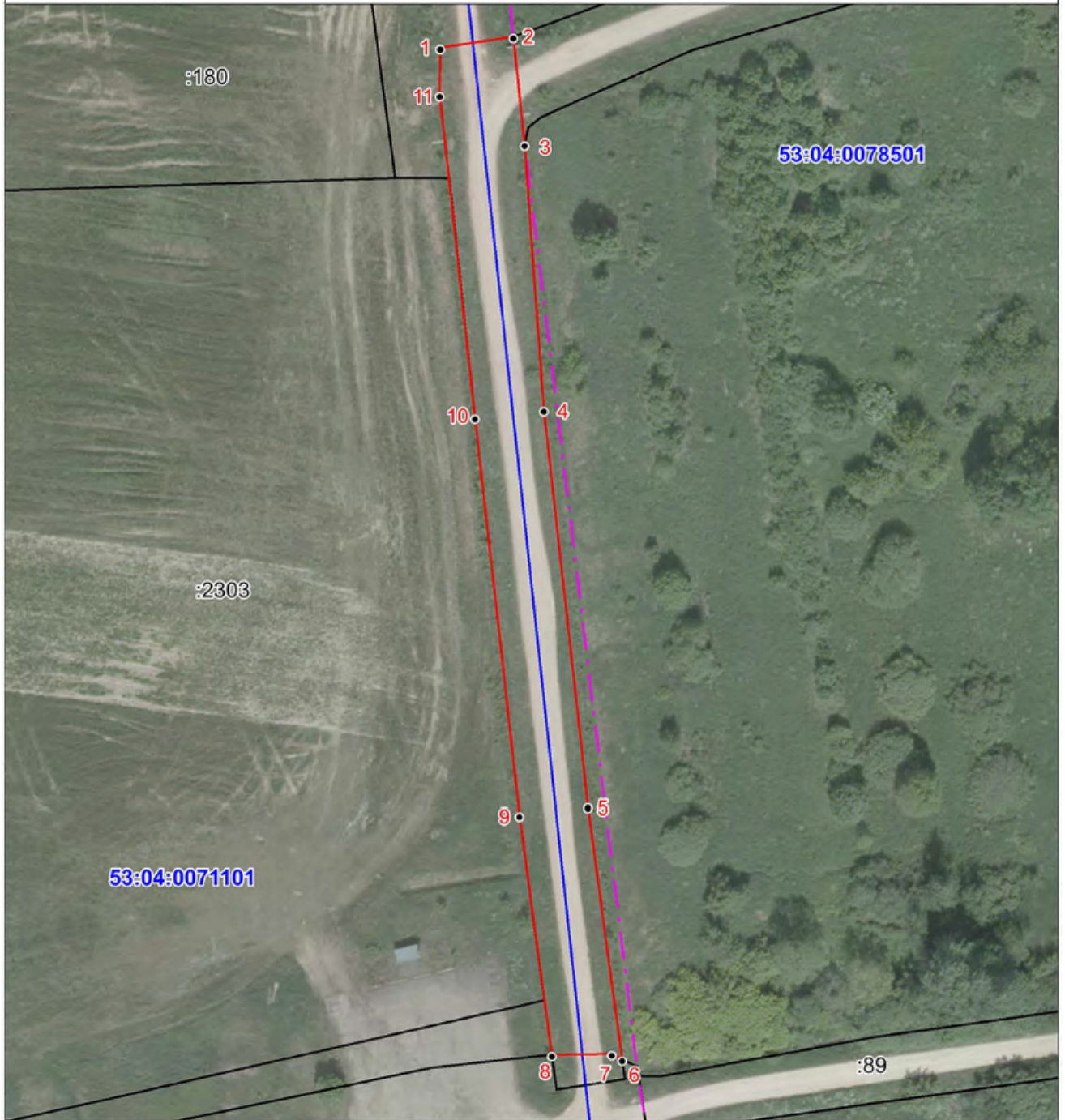

Условные обозначения:

Масштаб 1: 800

- | | |
|----------------------|---|
| | - граница образуемого земельного участка |
| | - граница земельных участков, учтенных в ЕГРН |
| | - граница кадастрового квартала |
| | - граница зон с особыми условиями использования территорий |
| | - граница муниципальных образований и населенных пунктов |
| 53:04:0071101 | - обозначение кадастрового квартала |
| | - обозначение характерной точки границы, сведения о которой позволяют однозначно определить ее положение на местности |
| | - обозначение земельных участков, учтенных в ЕГРН |
| | - обозначение зон с особыми условиями использования территорий |