КАРТА ПЛАНИРУЕМОГО РАЗМЕЩЕНИЯ ОБЪЕКТОВ МЕСТНОГО ЗНАЧЕНИЯ
Славитинского сельского поселения
Волотовского муниципального района Новгородской области

Масштаб 1:10000

УТВЕРЖДЕНО
Решением Совета депутатов Славитинского сельского поселения
Волотовского муниципального района Новгородской области от
28.09.2012 № 270
(в ред. от 18.09.2014 № 360;
в ред. от 28.04.2020 № 613)

ГЕНЕРАЛЬНЫЙ ПЛАН
СЛАВИТИНСКОГО СЕЛЬСКОГО ПОСЕЛЕНИЯ

УСЛОВНЫЕ ОБОЗНАЧЕНИЯ:

Функциональные зоны:
- Зона застройки индивидуальными жилыми домами
- Многофункциональная общественно-деловая зона
- Зона специализированной общественной застройки
- Производственная зона
- Зона транспортной инфраструктуры
- Зона сельскохозяйственных угодий
- Производственная зона сельскохозяйственных предприятий
- Зона инженерной инфраструктуры
- Зона кладбищ
- Зона лесов
- Зона акваторий

Санитарно-защитная зона :
- Санитарно-защитная зона предприятий, сооружений и иных объектов

Охранная зона инженерных коммуникаций :
- Охранная зона газопроводов и систем газоснабжения
- Охранная зона объектов электросетевого хозяйства (вдоль линий электропередачи, вокруг подстанций)

Водоохранные зоны:
- Водоохранная зона

Прибрежные защитные полосы:
- Прибрежная защитная полоса

Иные зоны:
- Государственный природный заказник

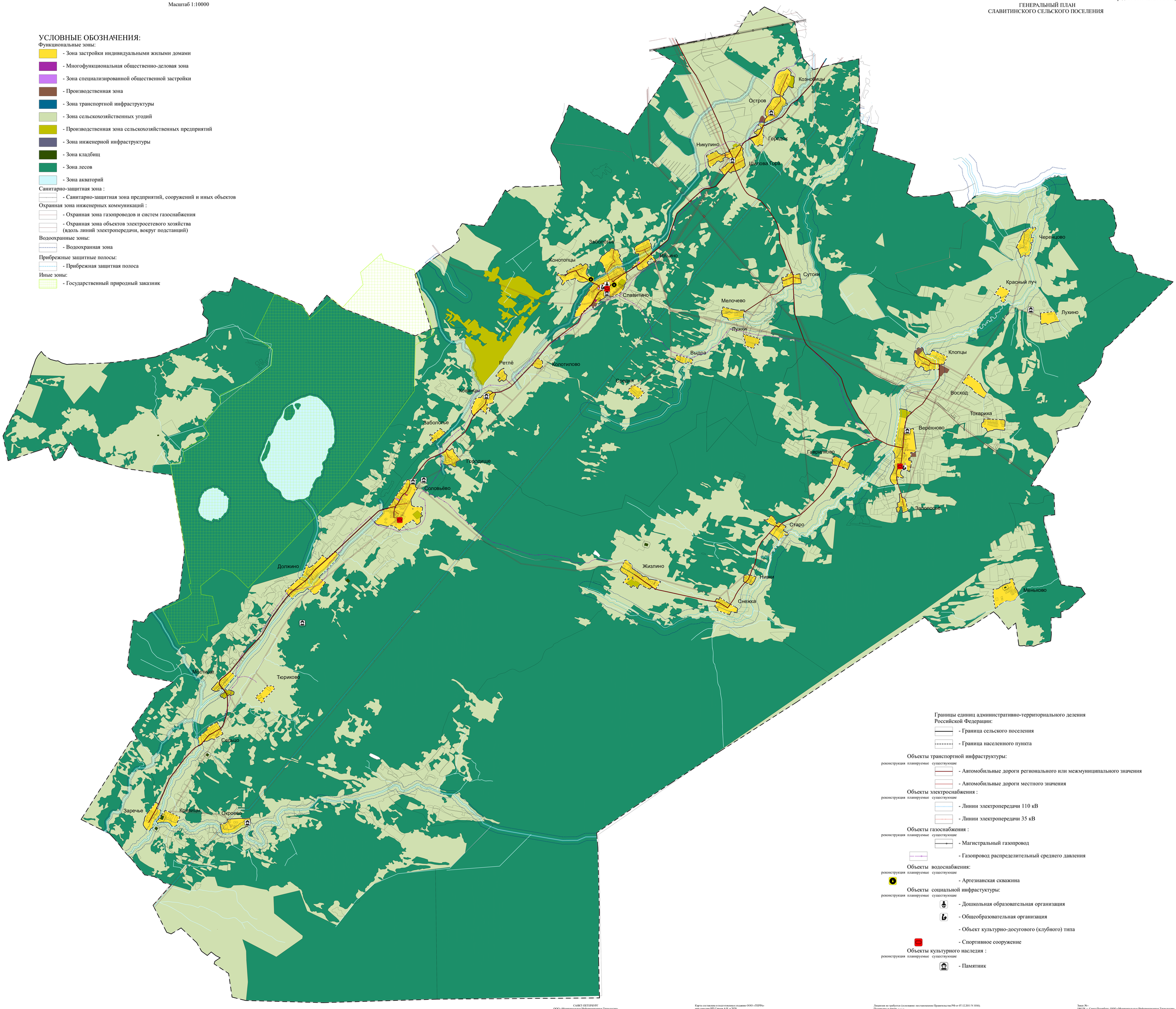

Границы единиц административно-территориального деления Российской Федерации:
- Граница сельского поселения
- Граница населенного пункта

Объекты транспортной инфраструктуры:
реконструкция планируемые существующие
- Автомобильные дороги регионального или межмуниципального значения
- Автомобильные дороги местного значения

Объекты электроснабжения :
реконструкция планируемые существующие
- Линии электропередачи 110 кВ
- Линии электропередачи 35 кВ

Объекты газоснабжения :
реконструкция планируемые существующие
- Магистральный газопровод
- Газопровод распределительный среднего давления

Объекты водоснабжения:
реконструкция планируемые существующие
- Артезианская скважина

Объекты социальной инфрастуктуры:
реконструкция планируемые существующие
- Дошкольная образовательная организация
- Общеобразовательная организация
- Объект культурно-досугового (клубного) типа
- Спортивное сооружение

Объекты культурного наследия :
реконструкция планируемые существующие
- Памятник

САНКТ-ПЕТЕРБУРГ
ООО «Муниципальные Информационные Технологии»
2020

Карта составлена и подготовлена к изданию ООО «ТЕРРА»
при участии НП Строев А.Н. в 2020
Ответственный редактор Н.Н. Строев
Технический редактор А.Н. Строев

Лицензия не требуется (основание: постановление Правительства РФ от 07.12.2001 N 1036).
Подписано в печать ----
Формат польз.----в---- долл листа -/-- бумага широкоформатная, мелованная
Печ. л. ----
Усл. печ. л. ----

Заказ №--
196158, г. Санкт-Петербург, ООО «Муниципальные Информационные Технологии»,
Дунайский пр., д. 24, к. 413

© НП Строев А.Н., ООО «МИТ», 2020
© Тематическое содержание: ООО «ТЕРРА», 2020