КАРТА ФУНКЦИОНАЛЬНЫХ ЗОН
Славитинского сельского поселения
Волотовского муниципального района Новгородской области

Масштаб 1:10000

УТВЕРЖДЕНО
Решением Совета депутатов Славитинского сельского поселения
Волотовского муниципального района Новгородской области от
28.09.2012 № 270
(в ред. от 18.09.2014 № 360;
в ред. от 28.04.2020 № 613)

ГЕНЕРАЛЬНЫЙ ПЛАН
СЛАВИТИНСКОГО СЕЛЬСКОГО ПОСЕЛЕНИЯ

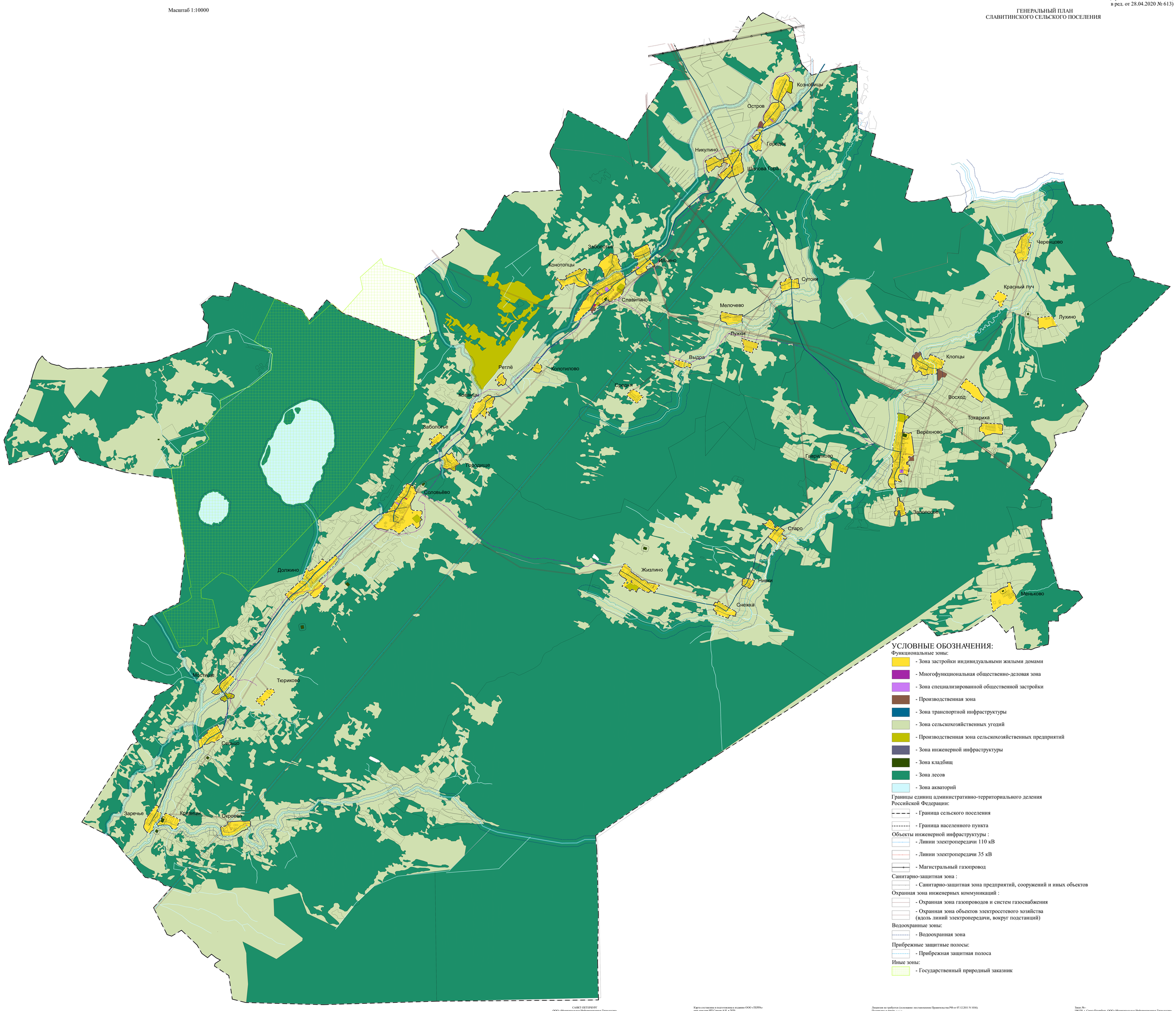

УСЛОВНЫЕ ОБОЗНАЧЕНИЯ:

Функциональные зоны:

- Зона застройки индивидуальными жилыми домами
- Многофункциональная общественно-деловая зона
- Зона специализированной общественной застройки
- Производственная зона
- Зона транспортной инфраструктуры
- Зона сельскохозяйственных угодий
- Производственная зона сельскохозяйственных предприятий
- Зона инженерной инфраструктуры
- Зона кладбищ
- Зона лесов
- Зона акваторий

Границы единиц административно-территориального деления Российской Федерации:

- Граница сельского поселения
- Граница населенного пункта

Объекты инженерной инфраструктуры :

- Линии электропередачи 110 кВ
- Линии электропередачи 35 кВ
- Магистральный газопровод

Санитарно-защитная зона :

- Санитарно-защитная зона предприятий, сооружений и иных объектов

Охранная зона инженерных коммуникаций :

- Охранная зона газопроводов и систем газоснабжения
- Охранная зона объектов электросетевого хозяйства (вдоль линий электропередачи, вокруг подстанций)

Водоохранные зоны:

- Водоохранная зона

Прибрежные защитные полосы:

- Прибрежная защитная полоса

Иные зоны:

- Государственный природный заказник

САНКТ-ПЕТЕРБУРГ
ООО «Муниципальные Информационные Технологии»
2020

Карта составлена и подготовлена к изданию ООО «ТЕРРА»
при участии НП Строев А.Н. в 2020
Ответственный редактор Н.Н. Строев
Технический редактор А.Н. Строев

Лицензия не требуется (основание: постановление Правительства РФ от 07.12.2011 N 1036).
Подписано в печать ----
Формат пол.л.----в---- доля листа <---- бумага широкоформатная, мелованная
Печ. л. ----
Усл. печ. л. ----

Заказ №----
196158, г. Санкт-Петербург, ООО «Муниципальные Информационные Технологии»,
Дунайский пр., д. 24, к. 451

© НП Строев А.Н., ООО «МИТ», 2020
© Тематическое содержание: ООО «ТЕРРА», 2020