



Российская Федерация
Новгородская область

АДМИНИСТРАЦИЯ ВОЛОТОВСКОГО МУНИЦИПАЛЬНОГО ОКРУГА

ПОСТАНОВЛЕНИЕ

от 21.10.2022 № 740
п. Волот

Об утверждении схемы
расположения земельного участка на
кадастровом плане территории

В соответствии со статьёй 11.10 Земельного кодекса Российской Федерации, пунктом 2 статьи 3.3 Федерального закона от 25.10.2001 N 137-ФЗ «О введении в действие Земельного кодекса Российской Федерации»

ПОСТАНОВЛЯЮ:

1. Утвердить схему расположения земельного участка на кадастровом плане территории площадью 1334 квадратных метра в кадастровом квартале 53:04:0074501, расположенного по адресу: Российская Федерация, Новгородская область, Волотовский муниципальный округ, д. Вязовня, з/у 1д, категория земель – земли населенных пунктов, вид разрешённого использования - земельные участки (территории) общего пользования, цель использования - для размещения объектов улично-дорожной сети (автомобильных дорог в границах населенных пунктов).

2. Кадастровый инженер, выполнивший работы по образованию земельного участка в соответствии со схемой расположения земельного участка на кадастровом плане территории, имеет право обращаться без доверенности с заявлением об осуществлении государственного кадастрового учета в связи с образованием испрашиваемого земельного участка.

3. Срок действия данного постановления составляет два года.

Первый заместитель
Главы Администрации



ДОКУМЕНТ ПОДПИСАН
ЭЛЕКТРОННОЙ ПОДПИСЬЮ

С.В. Федоров

Серийный номер сертификата:
3601850007AE79844D44EBC982BEE263
Владелец: Федоров Сергей Владимирович
Дата подписания: 21.10.2022 11:00
Срок действия: с 23.12.2021 по 23.12.2022

**Схема расположения земельного участка или
 земельных участков на кадастровом плане территории**

| Условный номер земельного участка: | | |
|---|---------------|------------|
| Площадь земельного участка: <u>1334 кв. м.</u> | | |
| Кадастровый квартал: 53:04:0074501 | | |
| Система координат: МСК – 53 | | |
| Обозначение характерных точек границ | Координаты, м | |
| | X | Y |
| 1 | 2 | 3 |
| 1 | 518302,69 | 1312257,28 |
| 2 | 518318,91 | 1312279,38 |
| 3 | 518322,14 | 1312282,44 |
| 4 | 518336,63 | 1312304,26 |
| 5 | 518336,86 | 1312307,38 |
| 6 | 518350,35 | 1312330,64 |
| 7 | 518365,61 | 1312361,84 |
| 8 | 518384,92 | 1312399,30 |
| 9 | 518391,70 | 1312434,50 |
| 10 | 518387,50 | 1312434,31 |
| 11 | 518385,64 | 1312434,73 |
| 12 | 518379,19 | 1312401,25 |
| 13 | 518360,25 | 1312364,53 |
| 14 | 518345,06 | 1312333,47 |
| 15 | 518331,22 | 1312309,62 |
| 16 | 518298,70 | 1312264,09 |
| 17 | 518292,85 | 1312260,39 |
| 18 | 518299,75 | 1312252,31 |
| 1 | 518302,69 | 1312257,28 |

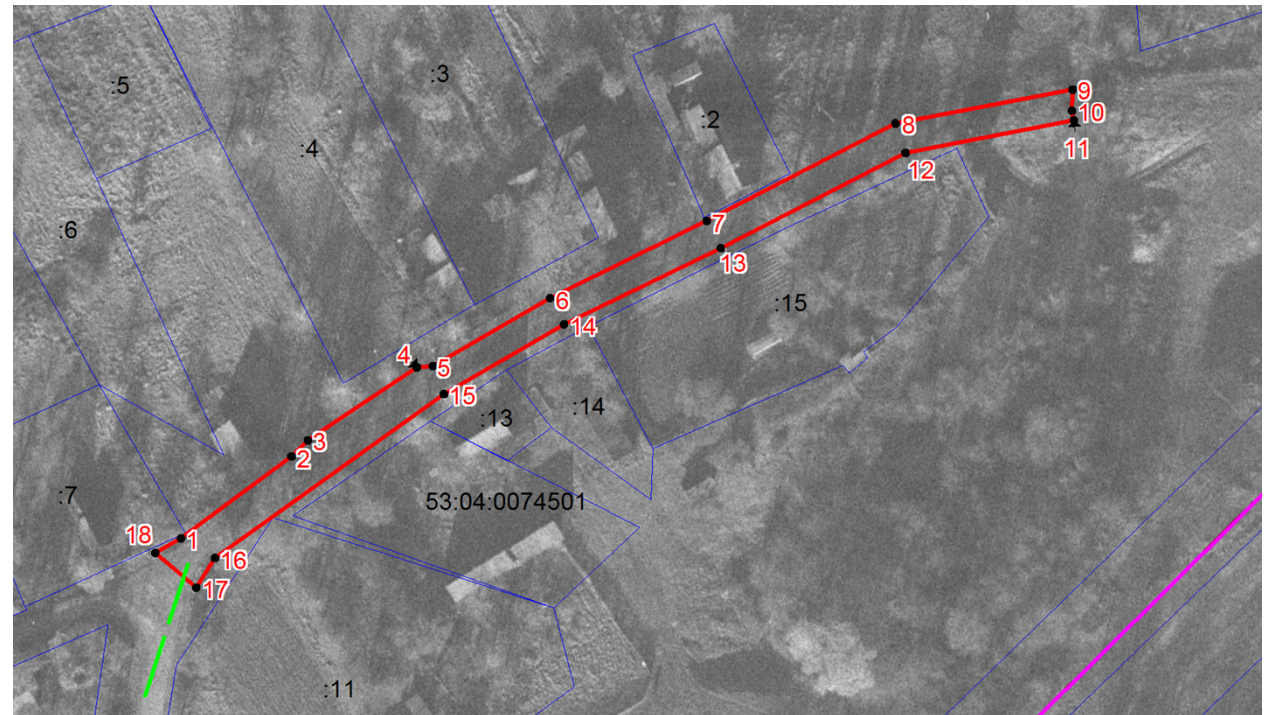

Масштаб 1:1500

Условные обозначения:

- Граница земельного участка
- Доступ к земельному участку

