



Российская Федерация
Новгородская область

АДМИНИСТРАЦИЯ ВОЛОТОВСКОГО МУНИЦИПАЛЬНОГО ОКРУГА

ПОСТАНОВЛЕНИЕ

от 20.10.2022 № 733
п. Волот

Об утверждении схемы
расположения земельного участка на
кадастровом плане территории

В соответствии со статьей 11.10 Земельного кодекса Российской Федерации, пунктом 2 статьи 3.3 Федерального закона от 25.10.2001 N 137-ФЗ «О введении в действие Земельного кодекса Российской Федерации»

ПОСТАНОВЛЯЮ:

1. Утвердить схему расположения земельного участка на кадастровом плане территории площадью 6039450 квадратных метров в кадастровом квартале 53:04:0060101, расположенного по адресу: Российская Федерация, Новгородская область, Волотовский муниципальный округ, з/у 1г, вид разрешенного использования – запас, категория земель – земли запаса.

2. Кадастровый инженер, выполнивший работы по образованию земельного участка в соответствии со схемой расположения земельного участка на кадастровом плане территории, имеет право обращаться без доверенности с заявлением об осуществлении государственного кадастрового учета в связи с образованием испрашиваемого земельного участка.

3. Срок действия данного постановления составляет два года.

Первый заместитель
Главы Администрации



ДОКУМЕНТ ПОДПИСАН
ЭЛЕКТРОННОЙ ПОДПИСЬЮ

Серийный номер сертификата:
3601850007AE79844D44EBC982BEE263
Владелец: Федоров Сергей Владимирович
Дата подписания: 20.10.2022 16:20
Срок действия: с 23.12.2021 по 23.12.2022

С.В. Федоров

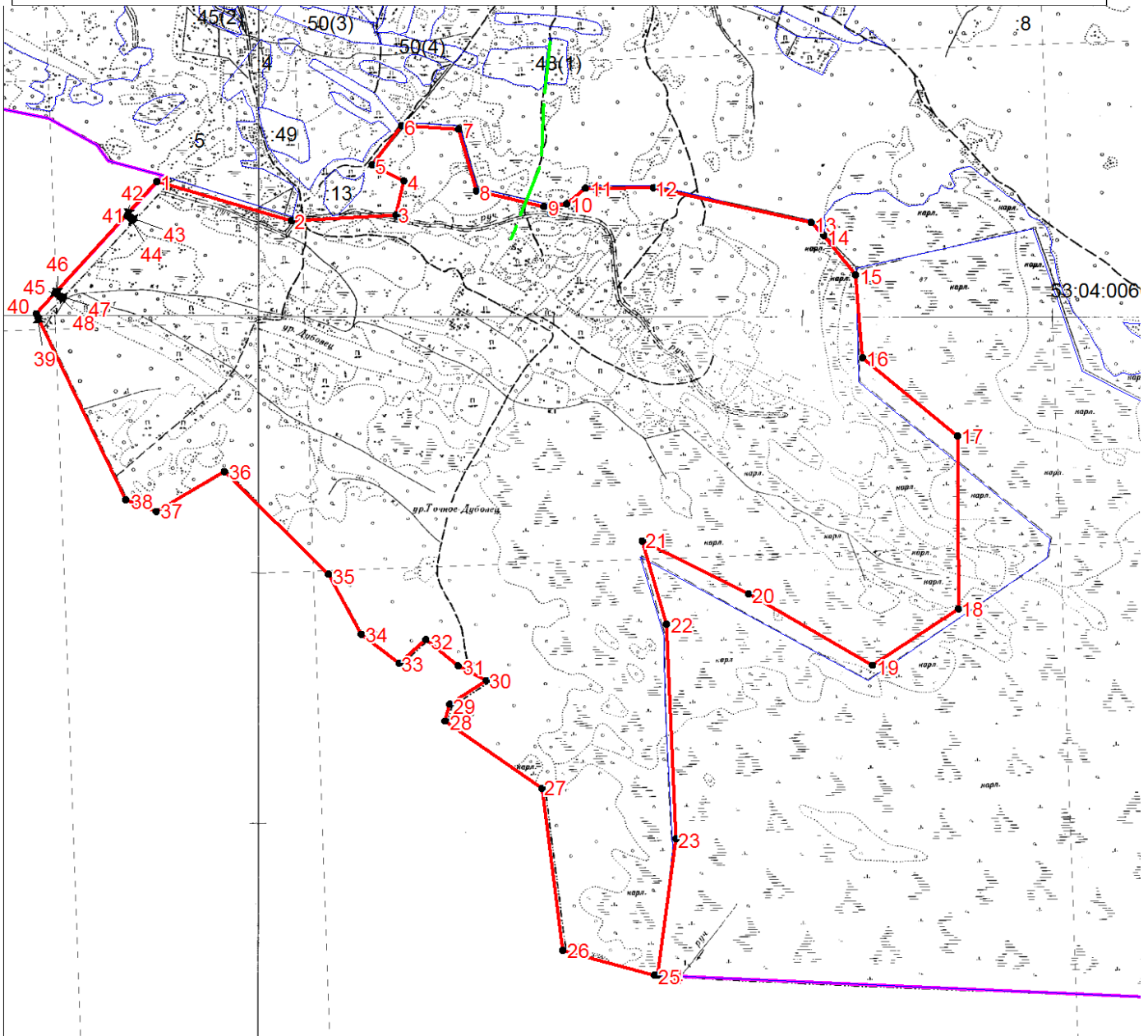

Схема расположения земельного участка на кадастровом плане территории

Кадастровый номер земельного участка:
Кадастровый квартал: 53:04:0060101
Система координат: МСК – 53
Список координат: см лист 2
Площадь: – 6039450 кв. м.



Масштаб 1:25 000

Условные обозначения:

-  Граница земельного участка
-  Доступ к земельному участку

Список координат земельных участков

Обозначение характерных точек границ	Координаты, м	
	X	Y
1	2	3
1	482359,28	1310255,78
2	482212,09	1310799,33
3	482241,25	1311217,98
4	482378,82	1311247,59
5	482440,06	1311120,98
6	482598,83	1311236,26
7	482588,41	1311464,61
8	482344,41	1311541,72
9	482285,62	1311812,66
10	482297,67	1311905,08
11	482361,80	1311978,52
12	482367,73	1312252,54
13	482239,69	1312889,62
14	482187,77	1312941,56
15	482034,83	1313071,19
16	481702,15	1313103,58
17	481395,55	1313492,47
18	480705,86	1313507,39
19	480473,84	1313163,52
20	480751,84	1312661,71
21	480955,94	1312231,44
22	480625,83	1312333,84
23	479768,66	1312385,72
24	479221,91	1312321,62
25	479221,26	1312308,58
26	479314,46	1311938,36
27	479960,75	1311843,76
28	480223,11	1311449,12
29	480290,98	1311466,41
30	480387,22	1311613,89
31	480445,97	1311498,96
32	480547,27	1311367,75
33	480452,05	1311260,95
34	480564,49	1311106,35
35	480801,53	1310972,09
36	481204,70	1310544,90
37	481041,61	1310275,37
38	481085,17	1310151,28
39	481809,46	1309785,12
40	481823,92	1309778,74
1	482359,28	1310255,78
41	482222,08	1310139,40
42	482225,23	1310141,87
43	482215,20	1310154,65
44	482212,05	1310152,19
41	482222,08	1310139,40
45	481903,08	1309860,17
46	481906,14	1309862,75
47	481895,68	1309875,19
48	481892,62	1309872,62
45	481903,08	1309860,17