



Российская Федерация  
Новгородская область

АДМИНИСТРАЦИЯ ВОЛОТОВСКОГО МУНИЦИПАЛЬНОГО ОКРУГА

## ПОСТАНОВЛЕНИЕ

от 06.10.2022 № 684

п. Волот

Об утверждении схемы  
расположения земельного участка на  
кадастровом плане территории

В соответствии со статьёй 11.10 Земельного кодекса Российской Федерации, пунктом 2 статьи 3.3 Федерального закона от 25.10.2001 № 137-ФЗ «О введении в действие Земельного кодекса Российской Федерации», на основании заявления Общества с ограниченной ответственностью «Землеустроительная компания «Континент»

### ПОСТАНОВЛЯЮ:

1. Утвердить схему расположения земельного участка на кадастровом плане территории площадью 7570 квадратных метров в кадастровом квартале 53:04:0060301, расположенного по адресу: Российская Федерация, Новгородская область, Волотовский муниципальный округ, з/у 33д, вид разрешенного использования – земельные участки (территории) общего пользования, категория земель – земли промышленности, энергетики, транспорта, связи, радиовещания, телевидения, информатики, земли для обеспечения космической деятельности, земли обороны, безопасности и земли иного специального назначения.

2. Кадастровый инженер, выполнивший работы по образованию земельного участка в соответствии со схемой расположения земельного участка на кадастровом плане территории, имеет право обращаться без доверенности с заявлением об осуществлении государственного кадастрового учета в связи с образованием испрашиваемого земельного участка.

3. Срок действия данного постановления составляет два года.

Первый Заместитель  
Главы Администрации



ДОКУМЕНТ ПОДПИСАН  
ЭЛЕКТРОННОЙ ПОДПИСЬЮ

С.В.Федоров

Серийный номер сертификата:  
3601850007AE79844D44EBC982BEE263  
Владелец: Федоров Сергей Владимирович  
Дата подписания: 06.10.2022 14:33  
Срок действия: с 23.12.2021 по 23.12.2022

Утверждена  
постановлением Администрации  
Волотовского муниципального округа  
от 06.10.2022 № 684

Лист 1

<b>Схема расположения земельного участка или земельных участков на кадастровом плане территории</b>		
<b>Условный номер земельного участка: -</b>		
<b>Площадь земельного участка: 7570 м<sup>2</sup></b>		
<b>Обозначение характерных точек границ</b>	<b>Координаты, м</b>	
	<b>X</b>	<b>Y</b>
<b>1</b>	<b>2</b>	<b>3</b>
1	486131.80	1310887.71
2	486112.92	1310903.88
3	486045.82	1310822.91
4	485993.81	1310773.21
5	485951.44	1310736.80
6	485900.05	1310694.32
7	485899.03	1310663.83
8	485921.88	1310680.90
9	485947.36	1310701.29
10	485982.79	1310731.53
11	486025.60	1310769.84
12	486052.70	1310795.24
13	486093.05	1310841.87
1	486131.80	1310887.71

## Схема расположения земельного участка или земельных участков на кадастровом плане территории

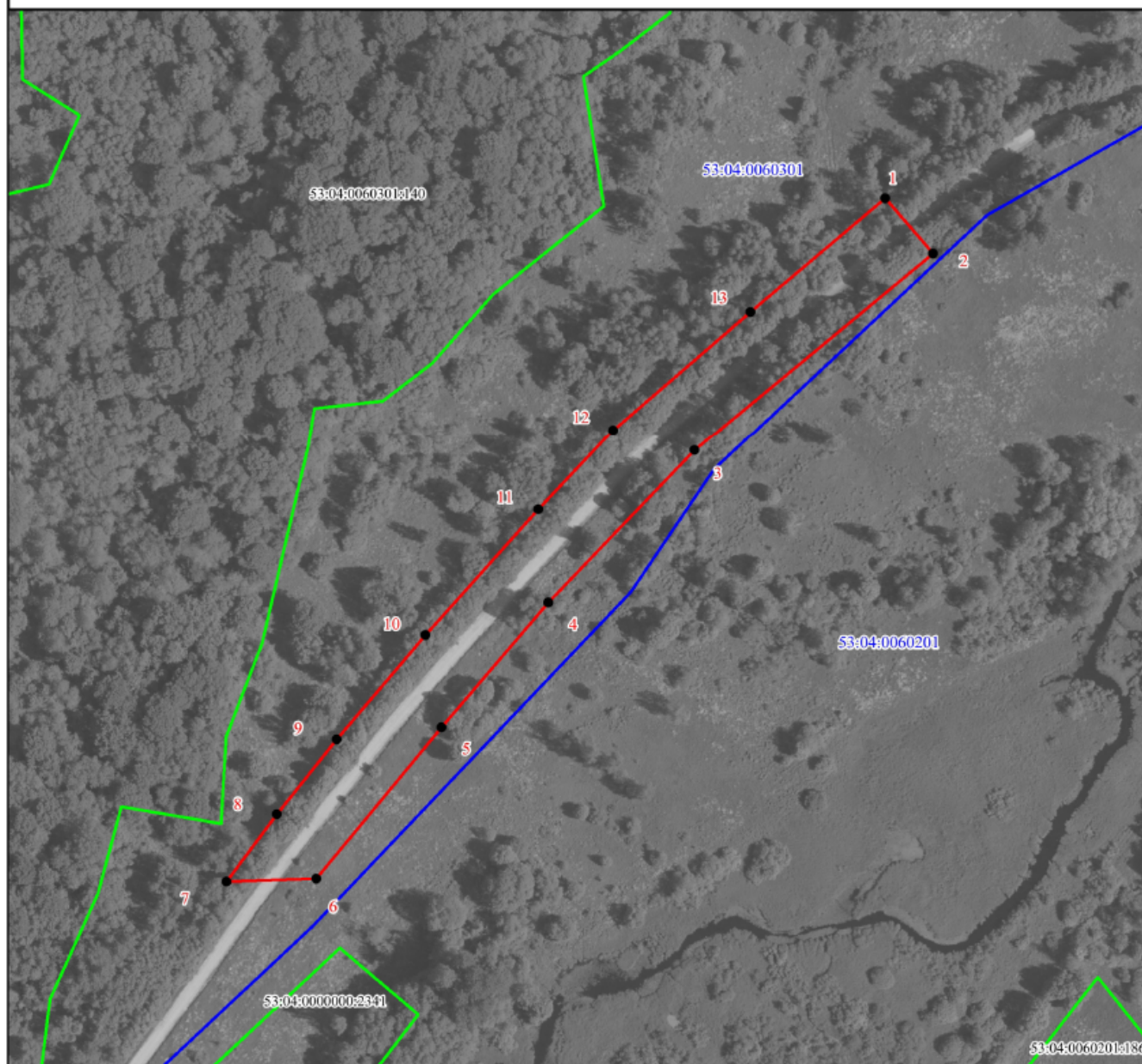

Система координат: МСК-53 (зона 1)  
Масштаб 1:2000

## Условные обозначения:

- |                        |                                                                                                                |
|------------------------|----------------------------------------------------------------------------------------------------------------|
|                        | - Граница земельного участка, установленная при проведении кадастровых работ;                                  |
|                        | - Граница кадастрового квартала;                                                                               |
|                        | - Граница земельных участков, установленная в соответствии с федеральным законодательством, включенная в ЕГРН; |
|                        | - Граница населенного пункта;                                                                                  |
|                        | - Граница зон с особыми условиями использования территории;                                                    |
| 53:04:0062701:12       | - Обозначение земельного участка;                                                                              |
| 53:04:0062701          | - Обозначение кадастрового квартала;                                                                           |
| • 1                    | - Обозначение характерной точки границы образуемого земельного участка                                         |
| <del>53:04:6.232</del> | - Обозначение зон с особыми условиями использования территории;                                                |
| д. Заречье             | - Обозначение населенного пункта                                                                               |