



Российская Федерация
Новгородская область

АДМИНИСТРАЦИЯ ВОЛОТОВСКОГО МУНИЦИПАЛЬНОГО ОКРУГА

ПОСТАНОВЛЕНИЕ

от 30.06.2022 № 416
п. Волот

О предварительном согласовании
предоставления земельного участка

В соответствии со статьями 11.10, 39.15, подпунктом 15 пункта 2 статьи 39.6 Земельного кодекса Российской Федерации, пунктом 2 статьи 3.3 Федерального закона от 25.10.2001 № 137-ФЗ «О введении в действие Земельного кодекса Российской Федерации», на основании заявления Степановой Татьяны Николаевны,

ПОСТАНОВЛЯЮ:

1. Утвердить схему расположения земельного участка на кадастровом плане территории площадью 402 квадратных метра в кадастровом квартале 53:04:0010304, расположенного по адресу: Российская Федерация, Новгородская область, Волотовский муниципальный округ, п. Волот, ул. Ветеранов, з/у 22г, территориальная зона – зона застройки индивидуальными жилыми домами, вид разрешенного использования – для ведения личного подсобного хозяйства (приусадебный земельный участок), категория земель – земли населенных пунктов.

2. Предварительно согласовать предоставление земельного участка, указанного в пункте 1 настоящего постановления, Степановой Татьяне Николаевне, проживающей по адресу: Новгородская область, Волотовский р-н, п. Волот, ул. Комарова, д. 2, кв. 1, паспорт 4903 № 565663, выдан Волотовским РОВД Новгородской области 13.11.2003 года (далее – заявитель).

3. Заявителю в целях предоставления земельного участка необходимо выполнить работы по образованию земельного участка в соответствии со схемой расположения земельного участка на кадастровом плане территории.

4. Заявитель имеет право обращаться без доверенности с заявлением об осуществлении государственного кадастрового учета в связи с образованием испрашиваемого земельного участка.

5.Срок действия данного постановления составляет два года.

Первый заместитель
Главы Администрации



ДОКУМЕНТ ПОДПИСАН
ЭЛЕКТРОННОЙ ПОДПИСЬЮ

Серийный номер сертификата:
3601850007AE79844D44EBC982BEE263
Владелец: Федоров Сергей Владимирович
Дата подписания: 29.06.2022 16:18
Срок действия: с 23.12.2021 по 23.12.2022

С.В. Федоров

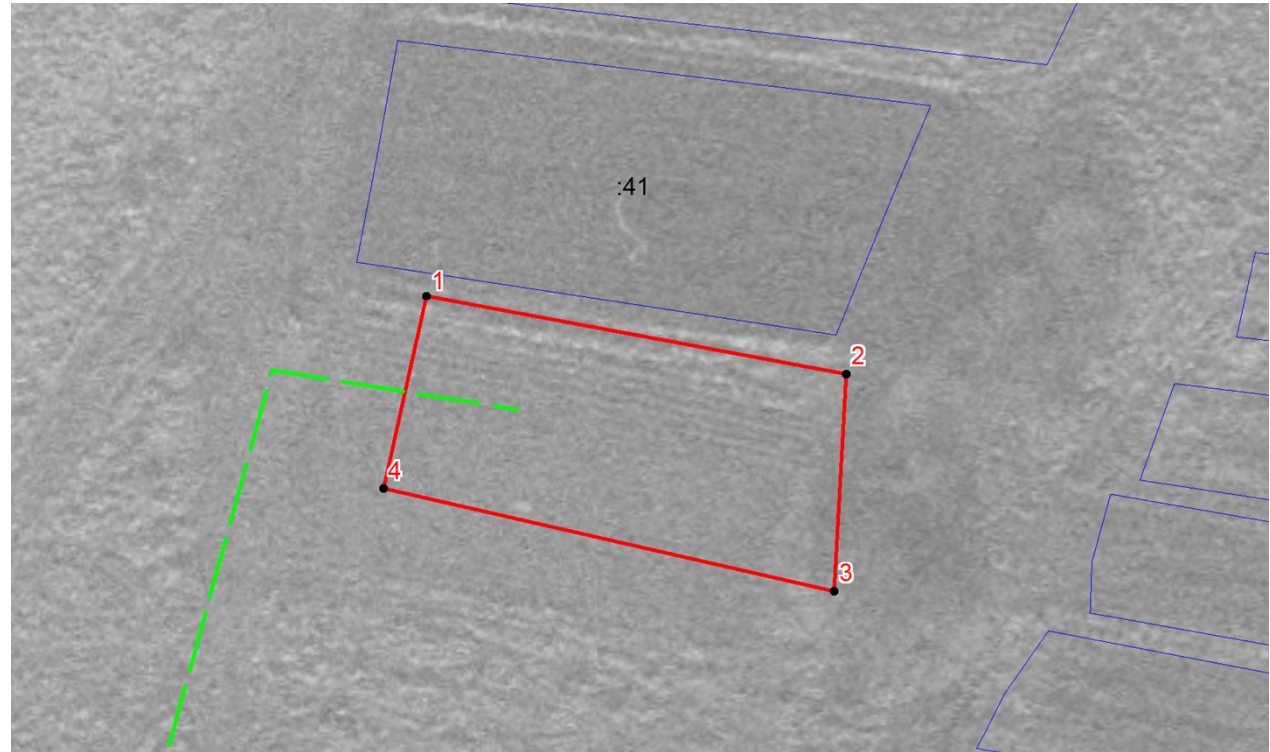

Схема расположения земельного участка на кадастровом плане территории

| | | |
|---|---------------|------------|
| Условный номер земельного участка: | | |
| Площадь земельного участка: <u>402 кв. м.</u> | | |
| Кадастровый квартал: 53:04:0010304 | | |
| Система координат: МСК – 53 | | |
| Обозначение характерных точек границ | Координаты, м | |
| | X | Y |
| 1 | 2 | 3 |
| 1 | 509761,00 | 1321988,66 |
| 2 | 509755,82 | 1322016,43 |
| 3 | 509741,43 | 1322015,65 |
| 4 | 509748,22 | 1321985,79 |
| 1 | 509761,00 | 1321988,66 |



Масштаб 1:500

Условные обозначения:

-  Граница земельного участка
-  Доступ к земельному участку