



Российская Федерация
Новгородская область

АДМИНИСТРАЦИЯ ВОЛОТОВСКОГО МУНИЦИПАЛЬНОГО ОКРУГА

ПОСТАНОВЛЕНИЕ

от 16.10.2023 № 686
п. Волот

Об утверждении схемы
расположения земельного участка на
кадастровом плане территории

В соответствии со статьёй 36 Градостроительного кодекса Российской Федерации, статьёй 11.10 Земельного кодекса Российской Федерации, пунктом 2 статьи 3.3 Федерального закона от 25.10.2001 N 137-ФЗ «О введении в действие Земельного кодекса Российской Федерации», приказом Росреестра от 10.11.2020 N П/0412 "Об утверждении классификатора видов разрешенного использования земельных участков"

ПОСТАНОВЛЯЮ:

1. Утвердить схему расположения земельного участка на кадастровом плане территории площадью 12 квадратных метров в кадастровом квартале 53:04:0080603, расположенного по адресу: Российская Федерация, Новгородская область, Волотовский муниципальный округ, д. Славитино, ул. Центральная, з/у 2к, территориальная зона – зона кладбищ, вид разрешенного использования – историко-культурная деятельность, категория земель – земли населенных пунктов.
2. Кадастровый инженер, выполнивший работы по образованию земельного участка в соответствии со схемой расположения земельного участка на кадастровом плане территории, имеет право обращаться без доверенности с заявлением об осуществлении государственного кадастрового учета в связи с образованием испрашиваемого земельного участка.
3. Срок действия данного постановления составляет два года.

Первый заместитель
Главы Администрации

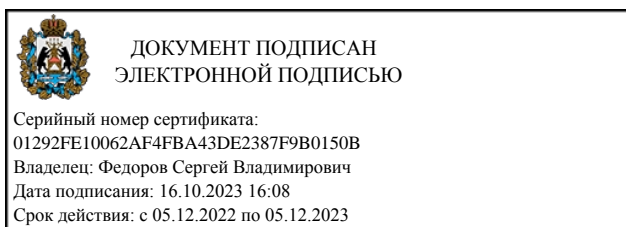

С.В. Федоров

**Схема расположения земельного участка или земельных
участков на кадастровом плане территории**

Площадь земельного участка _____ 12 м ² (указывается проектная площадь образуемого земельного участка, вычисленная с использованием технологических и программных средств, в том числе размещенных на официальном сайте федерального органа исполнительной власти, уполномоченного Правительством Российской Федерации на осуществление государственного кадастрового учета, государственной регистрации прав, ведение Единого государственного реестра недвижимости и предоставление сведений, содержащихся в Едином государственном реестре недвижимости, в информационно-телекоммуникационной сети "Интернет" (далее - официальный сайт), с округлением до 1 квадратного метра. Указанное значение площади земельного участка может быть уточнено при проведении кадастровых работ не более чем на десять процентов)		
Обозначение характерных точек границ	Координаты, МСК 53 (Зона-1), м (указываются в случае подготовки схемы расположения земельного участка с использованием технологических и программных средств, в том числе размещенных на официальном сайте. Значения координат, полученные с использованием указанных технологических и программных средств, указываются с округлением до 0,01 метра)	
	X	Y
1	2	3
1	498 515,88	1 322 171,39
2	498 513,59	1 322 169,57
3	498 516,20	1 322 166,29
4	498 518,53	1 322 168,22
1	498 515,88	1 322 171,39

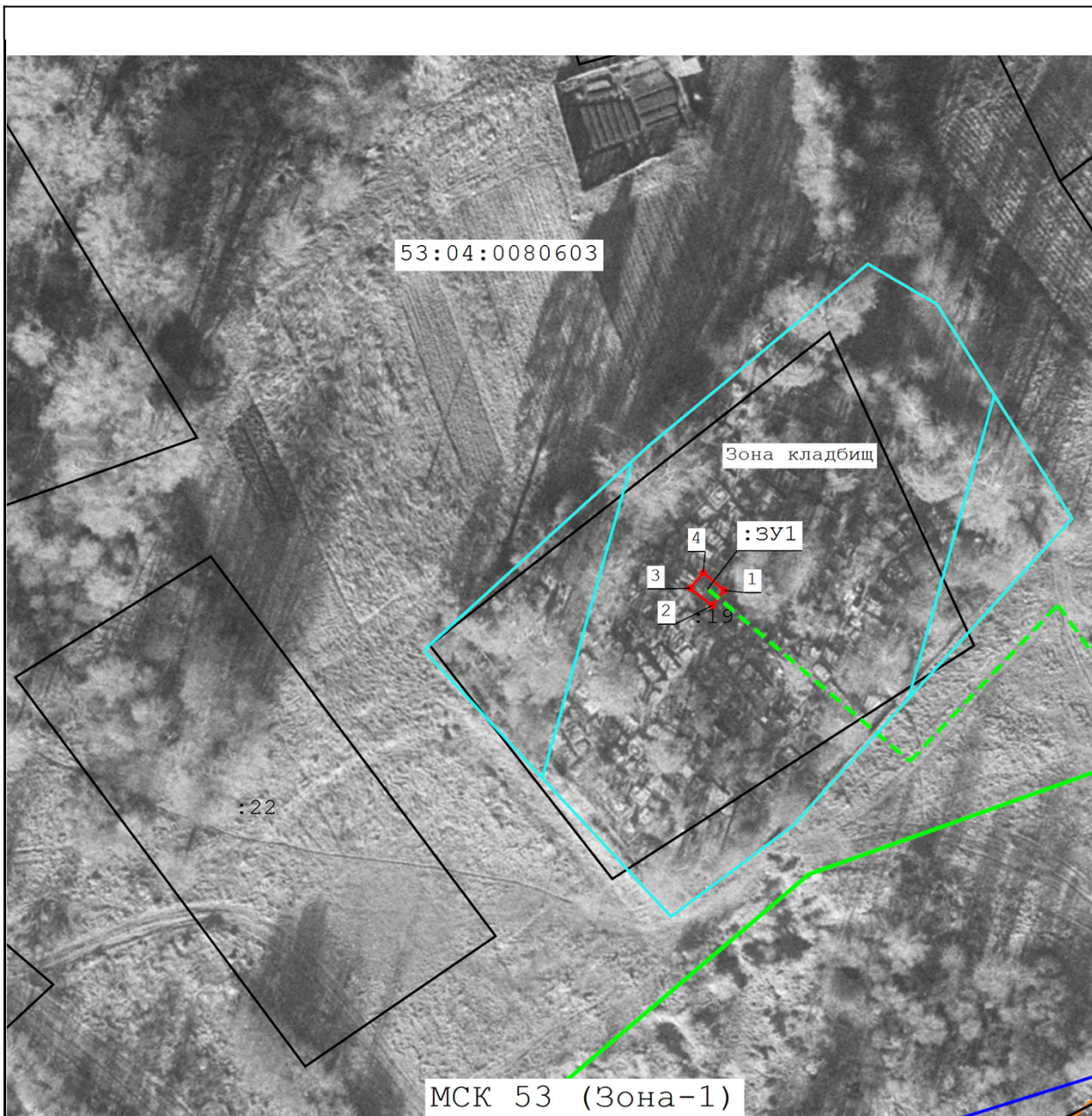

МСК 53 (Зона-1)

Масштаб 1:1 000

Условные обозначения:

- | | |
|--|---|
| | -- существующая часть границы, имеющиеся в ЕГРН сведения о которой достаточны для определения ее местоположения |
| | -- существующая часть границы, имеющиеся в ЕГРН сведения о которой недостаточны для определения ее местоположения |
| | -- вновь образованная часть границы, сведения о которой достаточны для определения ее местоположения |
| | -- граница кадастрового квартала |
| | -- территорияльная зона |
| | -- граница территорияльной зоны |
| | -- граница ЗОУИТ |
| | -- граница населенного пункта |
| | -- доступ |